

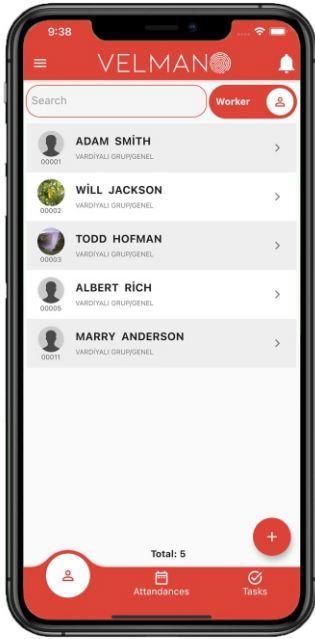

VELMANO 



 www.velmano.com



MODULE EXÉCUTIF

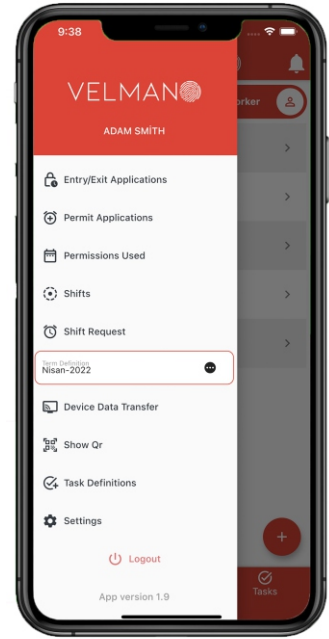

- *Vous pouvez voir instantanément ceux qui sont absents ou en retard
- *Vous pouvez sélectionner le personnel qui crée et approuve les demandes de temps partiel
- * Vous pouvez contrôler votre personnel de n'importe où et à tout moment
- *Vous pouvez suivre les mouvements Entrée- Sortie
- * Vous pouvez planifier et suivre vos quarts de travail
- * Vous pouvez approuver les demandes d'autorisation et de rapport
- *Vous pouvez voir les frais de personnel instantanément et plus encore..

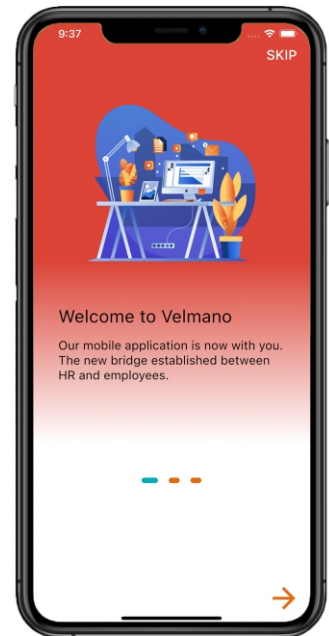
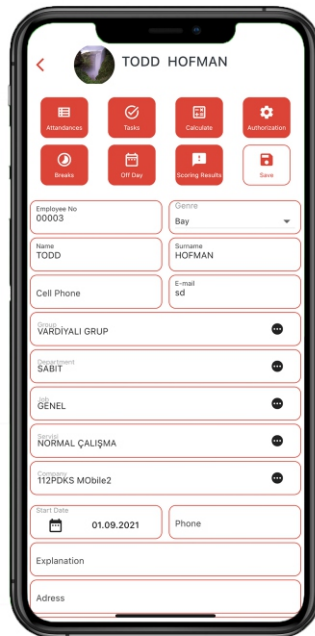

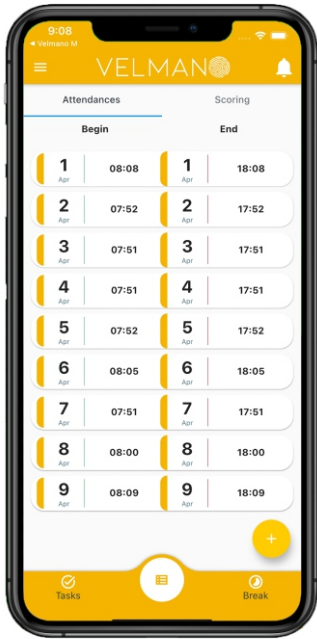

MODULE DU PERSONNEL

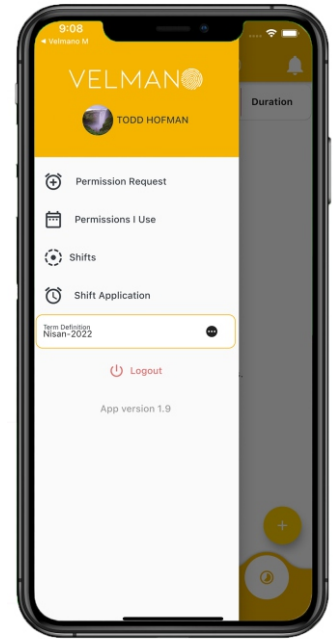
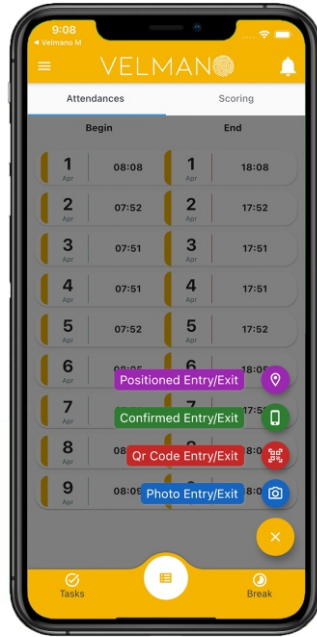

- * Les heures de travail à temps partiel peuvent être signalées au responsable
- * Peut demander l'autorisation
- * Il peut voir les quarts de travail qu'il travaillera jour après jour
- * Peut voir ses propres transactions d'entrée et de sortie
- * Vous pouvez consulter les heures travaillées et la paie
- * Peut voir les salaires gagnés
- * L'avance peut demander un paiement et plus encore...

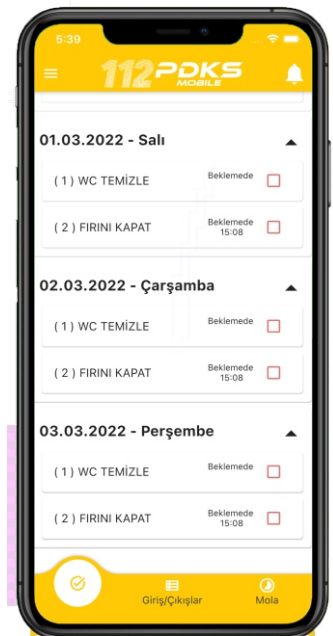

100% Velmano produits par l'équipe logicielle (capacité à apporter toutes les modifications et innovations souhaitées dans des cadres commerciaux)

Principe de périodicité

Logique de calcul hebdomadaire (par exemple : possibilité de couper automatiquement les congés hebdomadaires du personnel qui ne complète pas 45 heures par semaine)

Mise à jour automatique des nouveautés du programme.

Entrée-Sortie, Absent, Retard, Départ anticipé, Heures supplémentaires, etc. Reporting des champs ou e-mailing automatique du logiciel si demandé.

Les masses salariales des heures travaillées en fonction de leurs salaires sont calculées et des acomptes nets sont versés par banque, avance, prime etc. Une grande variété de rapports de salaire et de conceptions souhaitées peuvent être réalisées, telles que

Possibilité d'envoyer des paiements progressifs aux banques directement à partir du programme.

Avance en versements et reporting

Base de données MS SQL, fonction de sauvegarde illimitée des données.

La possibilité de concevoir des rapports comme vous le souhaitez, comme vous le souhaitez.

Toutes les informations personnelles du personnel peuvent être ajoutées et archivées. Il peut être anonymisé si vous le souhaitez, lorsqu'il est rejeté. (KVKK)

Comptabiliser et suivre les malversations remises au personnel, prendre des imprimés et les faire signer.

Possibilité de stocker les documents du personnel sous forme de fichier. Il est possible d'ajouter une formation, un certificat, un diplôme, une sécurité d'emploi et d'autres documents, de signaler, de filtrer et de lister les documents manquants.

Pouvoir suivre les délits disciplinaires.

Capacité à suivre les Accidents du Travail.

Congé annuel, congé payé, congé sans solde, congé funéraire, congé de maternité, etc. Possibilité d'ajouter des congés horaires et journaliers.

Calcul automatique des congés annuels utilisés et restants.

Possibilité de conserver et de consulter les historiques de salaire.

Organisation et mise à jour du salaire collectif de fin d'année.

Rapport personnel collectif et détaillé de fin de mois, Rapport général sur les salaires, Compas général des salaires, etc. rapports.

Le salaire, l'avance, le paiement, etc. peuvent être effectués rapidement à partir de l'écran de paiement groupé. impossible d'ajouter.

Les paies peuvent être transférées vers tous les programmes comptables demandés. (Logo, Summit, Harmony, Eta, Netsis etc.)

Notre programme a des langues de nombreux pays différents.

Possibilité d'envoyer des SMS au personnel.

Modèles de rapport prêts à l'emploi utilisés dans les affaires du personnel (procès-verbaux, pétitions, etc.)

Le personnel peut être enregistré sur nos dispositifs de suivi du personnel à partir du logiciel.

Les données peuvent être extraites des appareils manuellement ou automatiquement à des moments précis.

Alertes et notifications nécessaires (Anniversaire, Éducation, Personnel de service venant travailler)

Interface conviviale, facile à utiliser, système détaillé.

Restrictions d'autorisation de l'utilisateur.

Transférer des données d'Excel vers un logiciel

Calendrier de vaccination COVID

Vidéos de formation Youtube

Et plus..

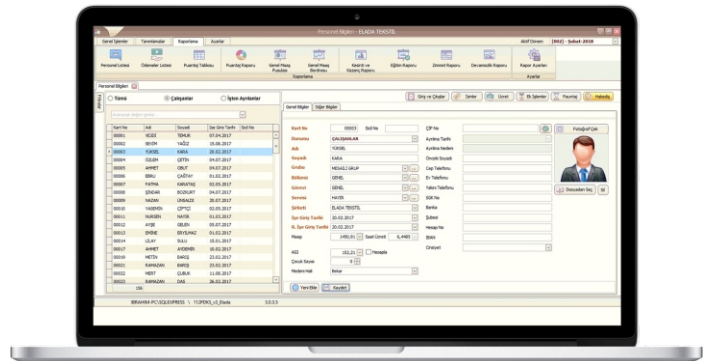

100% 112 Logiciels produits par l'équipe logicielle

Accès rapide au programme depuis les navigateurs Internet

Congé, avance, etc. du personnel. pouvoir demander

Mise à jour automatique des nouveautés du programme.

Entrée-Sortie, Absent, Retard, Départ anticipé, Heures supplémentaires, etc. rapports.

Des masses salariales pour les heures travaillées en fonction de leurs salaires sont calculées et des acomptes nets sont effectués par banque, avance, prime, etc. Une grande variété de rapports de salaire et de conceptions souhaitées peuvent être réalisées, telles que

Possibilité d'envoyer des paiements progressifs aux banques directement à partir du programme.

Toutes les informations personnelles du personnel peuvent être ajoutées et archivées. Il peut être anonymisé si vous le souhaitez, lorsqu'il est rejeté. (KVKK)

Comptabiliser et suivre les malversations remises au personnel, prendre des imprimés et les faire signer.

Possibilité de stocker les documents du personnel sous forme de fichier. Il est possible d'ajouter une formation, un certificat, un diplôme, une sécurité d'emploi et d'autres documents, de signaler, de filtrer et de lister les documents manquants.

Pouvoir suivre les délits disciplinaires.

Capacité à suivre les Accidents du Travail.

Congé annuel, congé payé, congé sans solde, congé funéraire, congé de maternité, etc. Possibilité d'ajouter des congés horaires et journaliers.

Calcul automatique des congés annuels utilisés et restants.

Possibilité de conserver et de consulter les historiques de salaire.

Organisation et mise à jour du salaire collectif de fin d'année.

Rapport personnel collectif et détaillé de fin de mois, Rapport général sur les salaires, Compas général des salaires, etc. rapports.

Les paies peuvent être transférées vers tous les programmes comptables demandés. (Logo, Summit, Harmony, Eta, Netsis etc.)

Notre programme a des langues de nombreux pays différents.

Modèles de rapport prêts à l'emploi utilisés dans les affaires du personnel (procès-verbaux, pétitions, etc.)

Les données peuvent être extraites de nos dispositifs de suivi du personnel.

Alertes et notifications nécessaires (Anniversaire, Éducation, Personnel de service venant travailler)

Interface conviviale, facile à utiliser, système détaillé.

Restrictions d'autorisation de l'utilisateur.

Calendrier des vaccins Covid

Et plus..

WEB

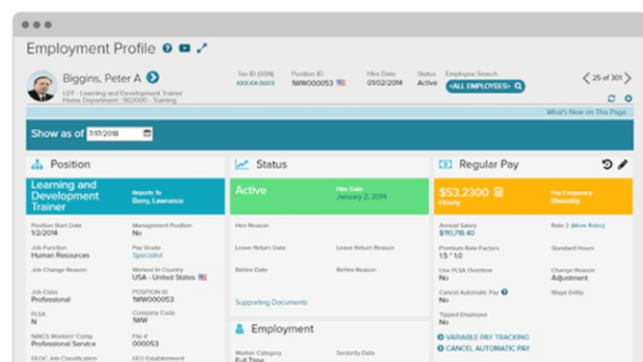



FC 112 AV

Visages, Cartes, Codé



- | la dernière technologie
- | Menu Android
- | Vitesse de reconnaissance faciale
- | 0,3 seconde
- | 150.000 enregistrements
- | 800 visages
- | 1000 cartes
- | Lecteur de codes-barres QR (Optionnel)



FP 112 ID

Finger Print, Cartes, Code

- | Écran TFT couleur,
- | Capacité utilisateur : 3 000
- | Empreinte digitale, fonction de mot de passe
- | carte, Capacité journalière de 100 000
- | Connexion TCP/IP, système d'exploitation Linux
- | Ouverture serrure et tourniquet
- | Batterie intégrée, capture de données via USB
- | Fonction sonnerie (en option)

PR 112 ID

Cartes, Code



- | Écran LCD blanc
- | Capacité utilisateur : 30 000
- | Capacité de 50 000 par jour
- | lien en ligne
- | connexion hors ligne
- | Distance de lecture de carte de 10 à 15 cm
- | Le tourniquet et la porte peuvent être ouverts
- | 99x194x43mm



FP K2 ID

Finger Print, Cartes, Code

- | Conforme KVKK
- | Vers le capteur d'empreintes digitales Silk ID
- | Ont.
- | Contrôle des neurones 3D.
- | 20 000 enregistrements d'empreintes digitales
- | toutes les informations
- | sans stocker vos données personnelles
- | Selon la loi sur la conservation.

Carte du Personnel



- | Le produit est étanche,
- | Le numéro est écrit sur le produit.
- | Compatible avec les systèmes cryptés ou à carte
- | Vous pouvez le lire ou le numéro au-dessus.
- | Vous pouvez l'ajouter à votre système.
- | 125Khz 86x54x0.0mm
- | Il a une structure en plastique souple et ne se casse pas facilement.



SA 32 ID Cartes, Code

- | 125Khz
- | lecture de proximité,
- | connectez-vous avec un mot de passe,
- | capacité de 1000 utilisateurs,
- | Distance de lecture de 6,5 cm,
- | Fonction d'ouverture de porte
- | Fonction d'ouverture du tourniquet
- | Il n'y a pas de connexion à l'ordinateur.

ERRURE MAGNÉTIQUE



- | 285x42x25mm
- | Corps en aluminium
- | 280 kg de puissance de maintien
- | Verrouillé pendant l'alimentation
- | Connexion d'alimentation 12-24V CC
- | Compatible porte vitrée
- | Compatible porte métallique
- | poids 2kg

SERRURE ÉLECTROMAGNÉTIQUE



- | 250x25x28 millimètres
- | Acier inoxydable
- | 800 kg de puissance
- | de maintien Compatible
- | avec les portes en bois,
- | en métal et en PVC
- | Connexion d'alimentation 12 V CC
- | 0,4 kg de poids

Nos Références



VELMANO



VELMANO 

☎ 07.54.00.33.33
✉ info@velmano.com

📍 209 T RUE CHARLES BEAUHAIRE
45140 ST JEAN DE LA RUE FRANCE

 www.velmano.com